敢问路在何方

电视剧《西游记》主题歌

阎　　肃词
许　镜　清曲
吴慰云配伴奏

Moderato

你　挑　着　担　　我　牵　着　马，
你　挑　着　担　　我　牵　着　马，

迎　来　日　出　　送　走　晚　霞，
翻　山　涉　水　　两　肩　霜　华，

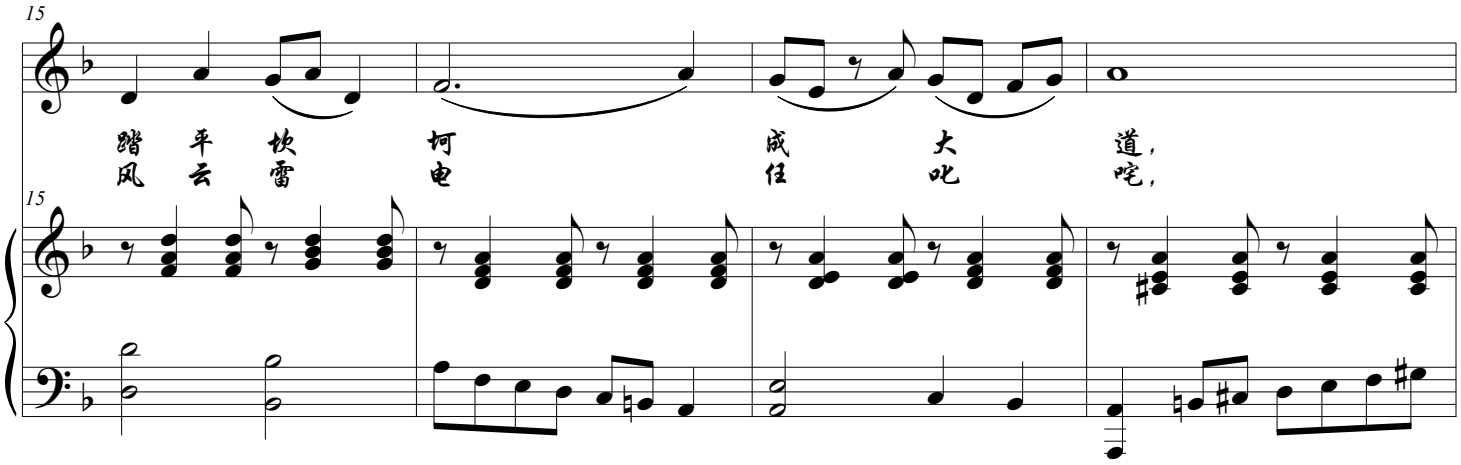
15
踏 平 坎 坷 成 大 道，
风 云 雷 电 任 叱 咤，

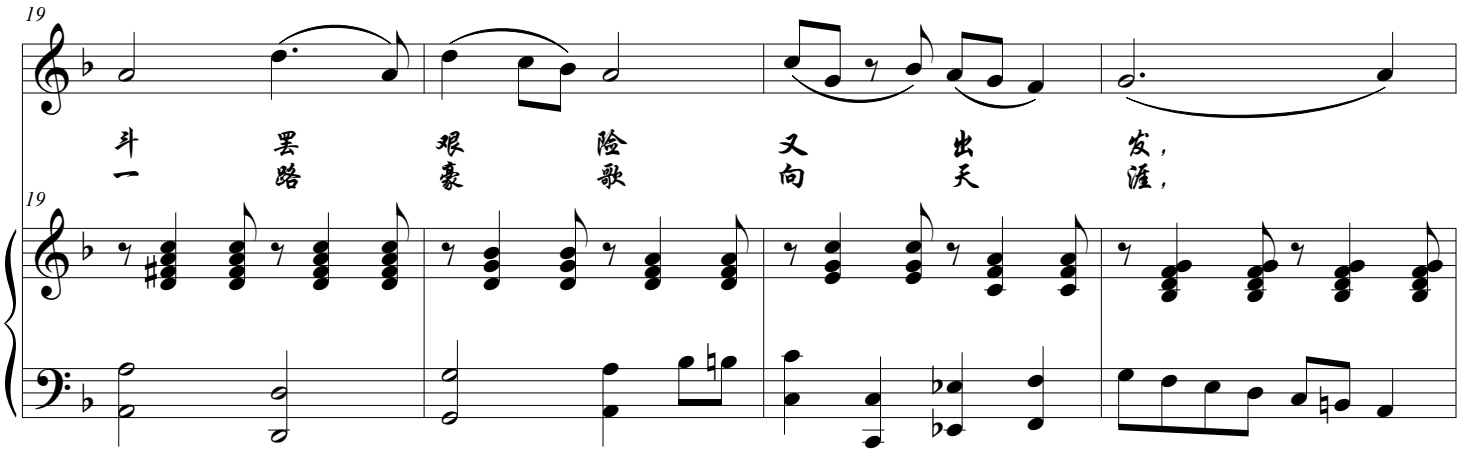
19
斗 罢 艰 险 又 出 发，
一 路 豪 歌 向 天 涯，

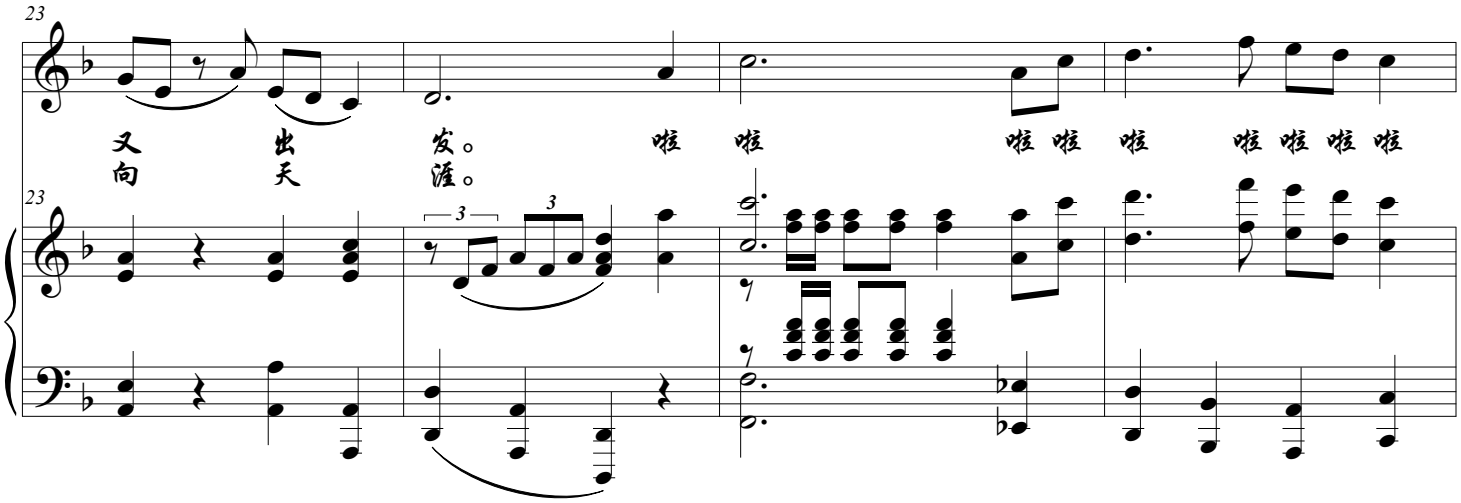
23
又 出 发。 啦 啦 啦 啦 啦 啦 啦 啦 啦 啦
向 天 涯。

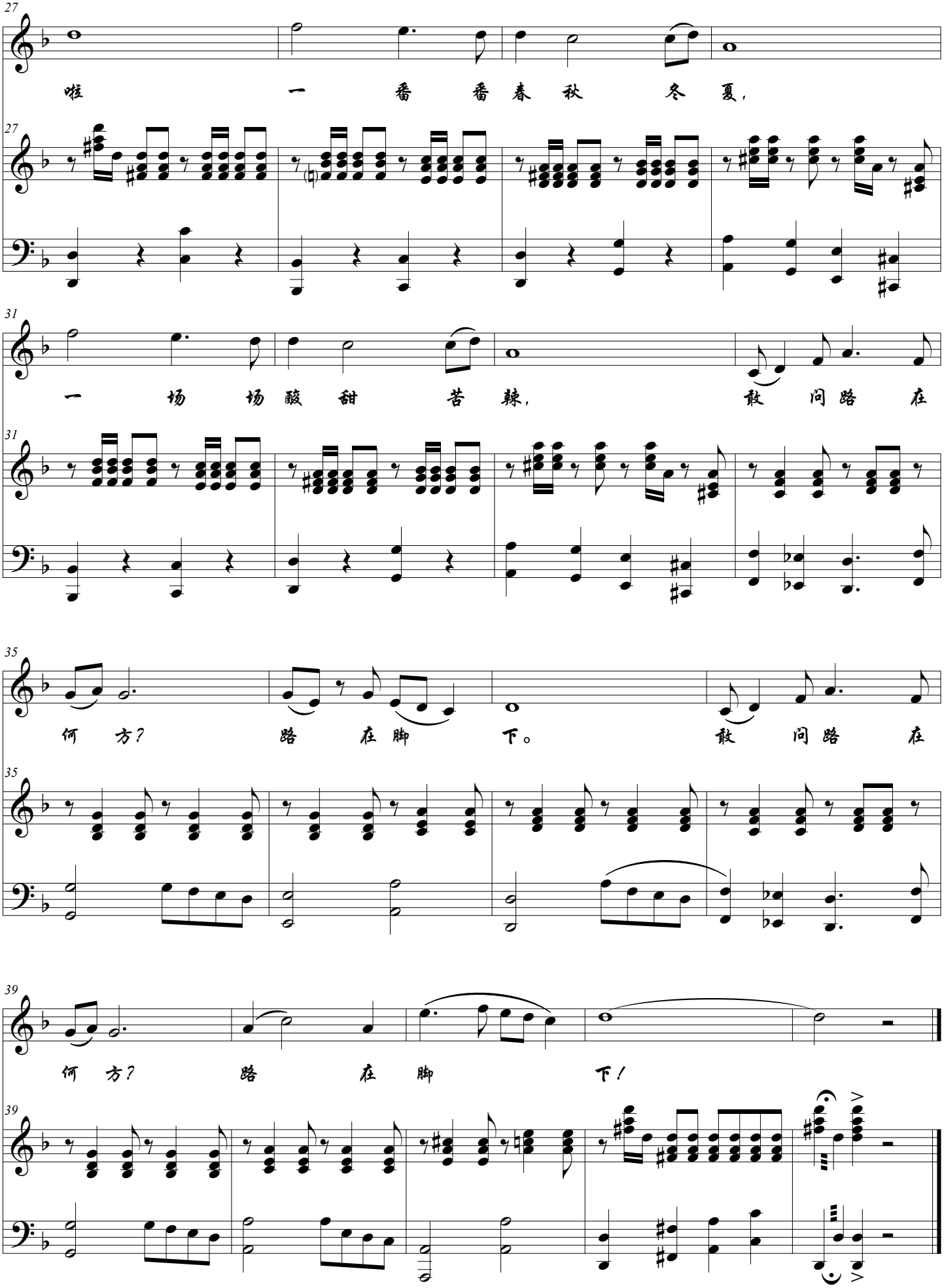
27
啦 一 番 番 春 秋 冬 夏，
31
一 场 场 酸 甜 苦 辣， 敢 问 路 在
35
何 方？ 路 在 脚 下。 敢 问 路 在
39
何 方？ 路 在 脚 下！